Vom Himmel kam der Engel Schar.

Michael Praetorius
(1571-1621)
Kapellmeister zu Wolfenbüttel

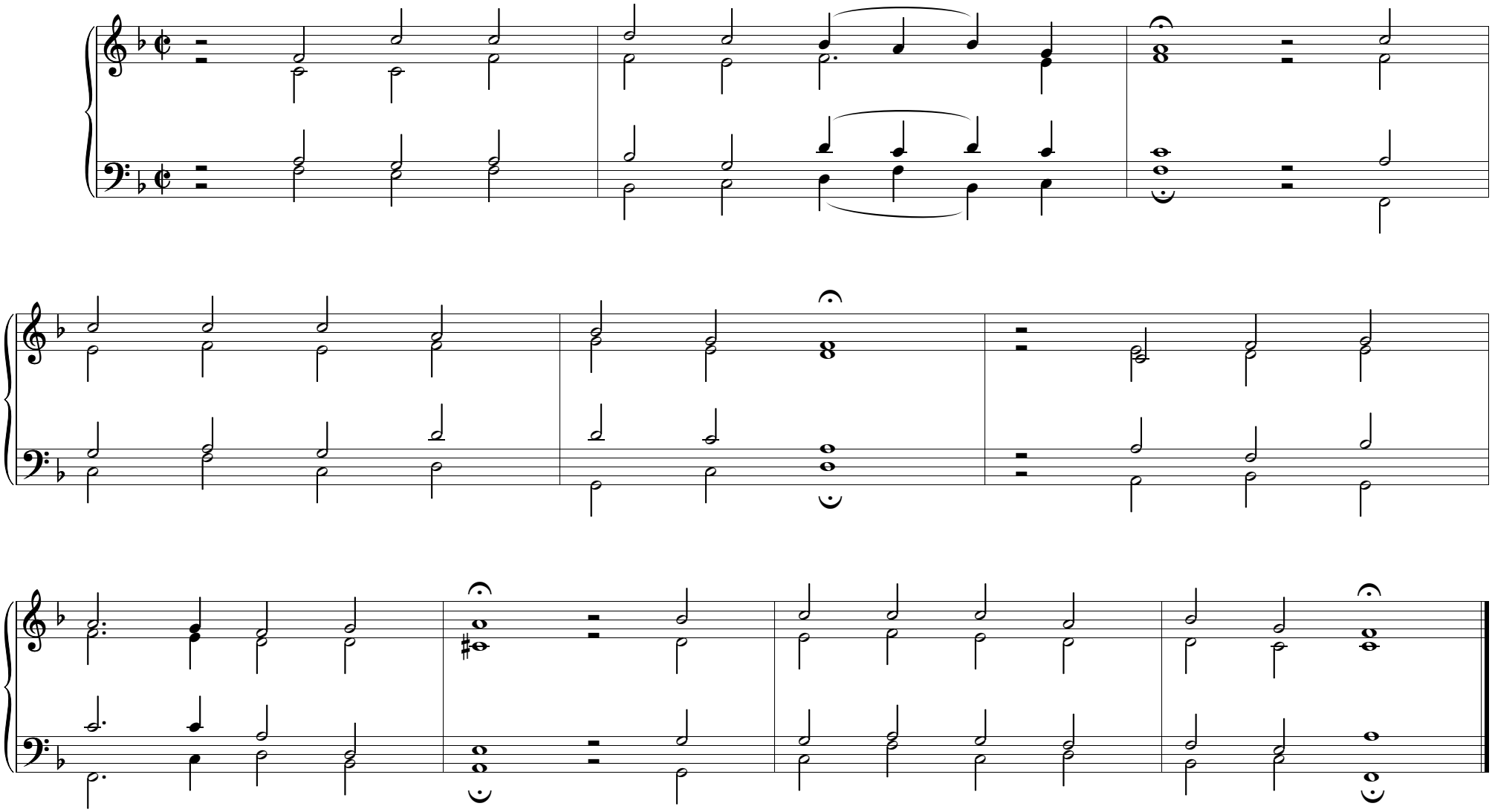

Musae Sioniae Michaelis Praetorij, C. Deutscher Geistlichen in den Christlichen Kirchen üblichen Psalmen und Lieder, mit IV Stimmen. Wolffenbüttel, 1609.