Von Gott will ich nicht lassen. oder Auf meinen lieben Gott.
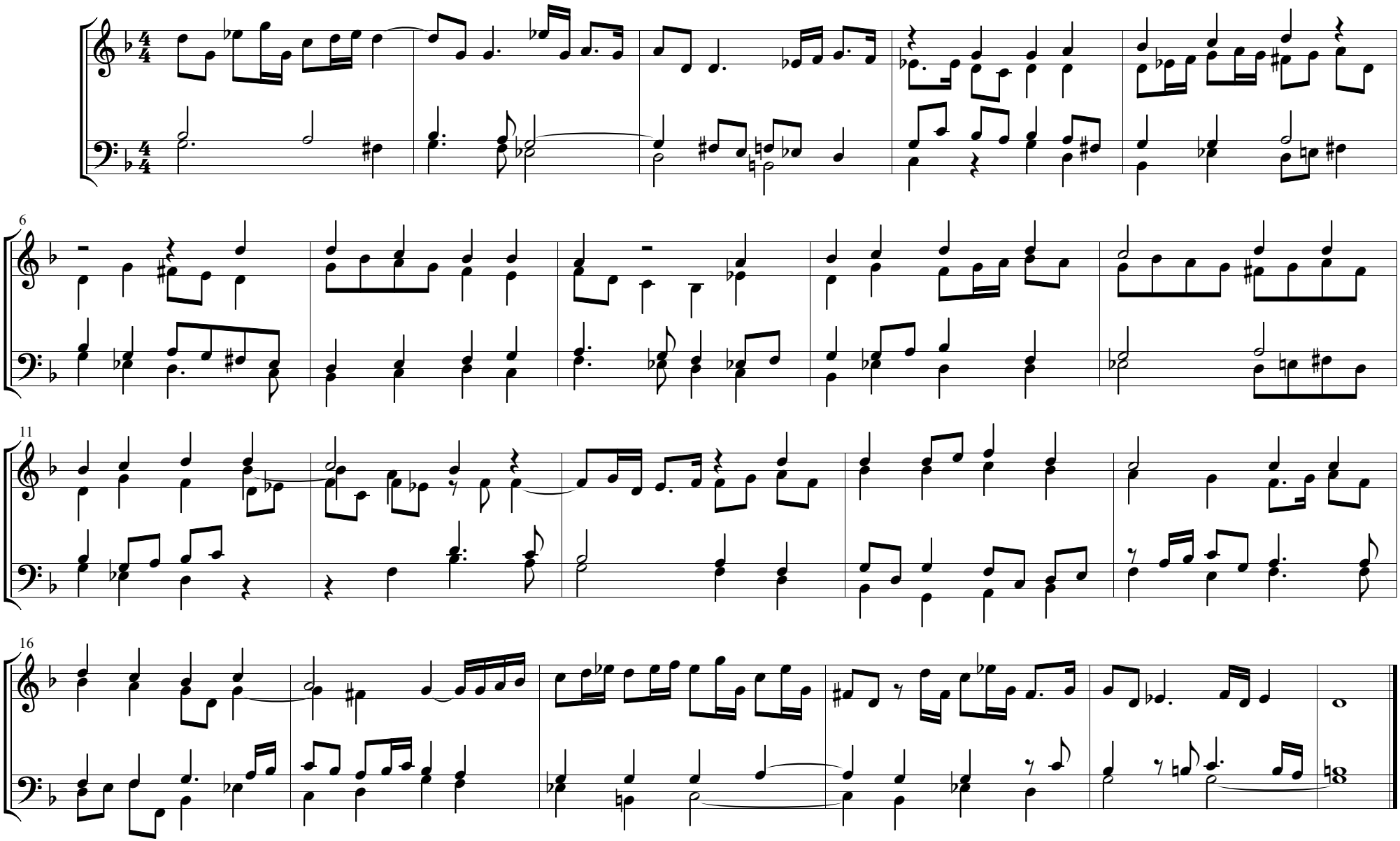
Bach, Johann Sebastian
BWV 1171