Eingabe durch: S. Giardina
in Neuwied Tel. 02622-80968

Singet dem Herrn ein neues Lied.

Psalm 149, 1- 3

Johann Sebastian Bach
BWV 225

Chor I.

Soprano 1: Sin - - - - - - - - - - -

Alto 1: Sin - - - - - -

Tenore 1: Sin - - - - -

Basso 1: Sin - - - - - - - - -

Chor II.

Soprano 2: Sin-get, sin-get, sin - get, sin

Alto 2: Sin-get, sin-get, sin - get, sin - get, sin

Tenore 2: Sin-get, sin-get, sin - get, sin - get, sin - get,

Basso 2: Sin-get, sin-get, sin - get, sin - get, sin - get,

6

Soprano 1: - - - get dem Herrn ein neu- es

Alto 1: - get dem Herrn ein neu - es

Tenore 1: - - - get dem Herrn ein neu- es

Basso 1: - - - - - get dem Herrn ein neu - es

Soprano 1: - get dem Herrn

Alto 1: - get dem Herrn

Tenore 1: sin - - - - - - - - - - - - - - - get dem Herrn

Basso 1: sin - - - - - - get, sin - get dem Herrn,

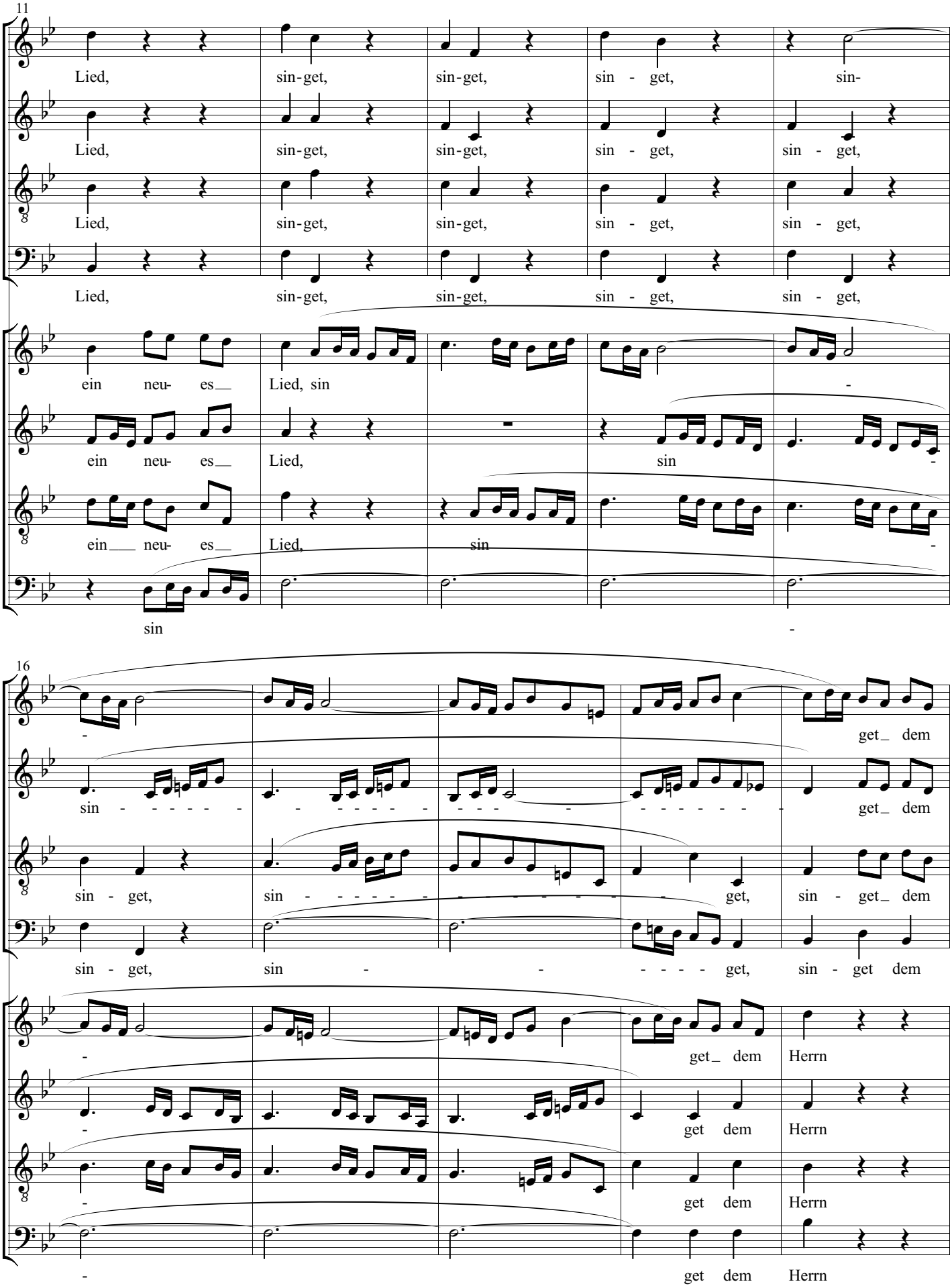
11
Lied, sin-get, sin-get, sin - get, sin-
Lied, sin-get, sin-get, sin - get, sin - get,
Lied, sin-get, sin-get, sin - get, sin - get,
Lied, sin-get, sin-get, sin - get, sin - get,
ein neu- es Lied, sin -
ein neu- es Lied, sin -
ein neu- es Lied, sin -
sin -
16
- get dem
sin - - - - - - - - - - - - - - - - - - get dem
sin - get, sin - - - - - - - - - - - get, sin - get dem
sin - get, sin - - - - - - get, sin - get dem
- get dem Herrn
- get dem Herrn
- get dem Herrn
- get dem Herrn

21

Herrn, sin- get dem Herrn ein neu- es Lied

Herrn, sin- get dem Herrn ein neu- es Lied,

Herrn, sin - get dem Herrn ein neu - es Lied,

Herrn, sin - get dem Herrn ein neu - es Lied,

ein neu- es Lied, sin - get dem Herrn, sin- get dem

ein neu - es Lied, sin - get dem Herrn, sin- get dem

ein neu- es Lied, sin - get dem Herrn, sin - get dem

ein neu - es Lied, sin- get dem Herrn, sin - get dem

26

sin- get dem Herrn... die Ge - mei - ne der Hei - li - gen

sin - get dem Herrn... die Ge - mei - - - ne der Hei - - - - li-

sin - get dem Herrn... die Ge - mei - - ne der Hei - - li-gen

sin- get dem Herrn... die Ge- mei - - - ne der Hei - - - li-gen

Herrn ein neu - es Lied,

Herrn ein neu- es Lied,

Herrn ein neu - es Lied,

Herrn ein neu - es Lied,

* So in Bachs Autograph (im Gegnsatz zu der in den Augaben bisher üblich gewesenen Leseart).

31

sol - len_ ihn_ lo - - ben,_ ihn_ lo - ben,

gen sol - len_ ihn_ lo - - ben,_ ihn_ lo - ben,

sol-len ihn lo - - - ben, sol-len ihn lo - ben,

sol-len ihn lo - ben, ihn lo- - - - - - - - - ben, sol-len ihn lo - ben,

die_ Ge_

die_ Ge_

die Ge_

die Ge-

36

mei- - ne der_ Hei- - - - li - gen_ sol - len ihn_ lo - -

mei- - - - - - - ne der Hei - li - gen sol - len ihn lo - -

mei - ne der_ Hei- - - - li - gen sol- len ihn lo - -

mei - ne_ der Hei- - - - li-gen sol-len ihn lo - - -

41

die Ge- mei - ne der Hei-li-gen sol-len ihn

die Ge- mei- ne der Hei-

die Ge- mei - ne der Hei-

die Ge- mei- ne der Hei-li-gen sol-len ihn lo -

- ben, sol-len ihn lo - ben,

- ben, sol-len ihn lo - ben,

- ben, sol-len ihn lo - ben,

- - ben,

46

lo - - - - - - - - - - - - - - - - - - ben, sol - len ihn lo -

- li - gen sol-len ihn lo - - - - - - - - - - - - - - - ben, ihn lo-

- li - gen sol-len ihn lo- - - - - - - - - - - - - - - ben, ihn lo-

- - ben, sol - len ihn lo -

die Ge -

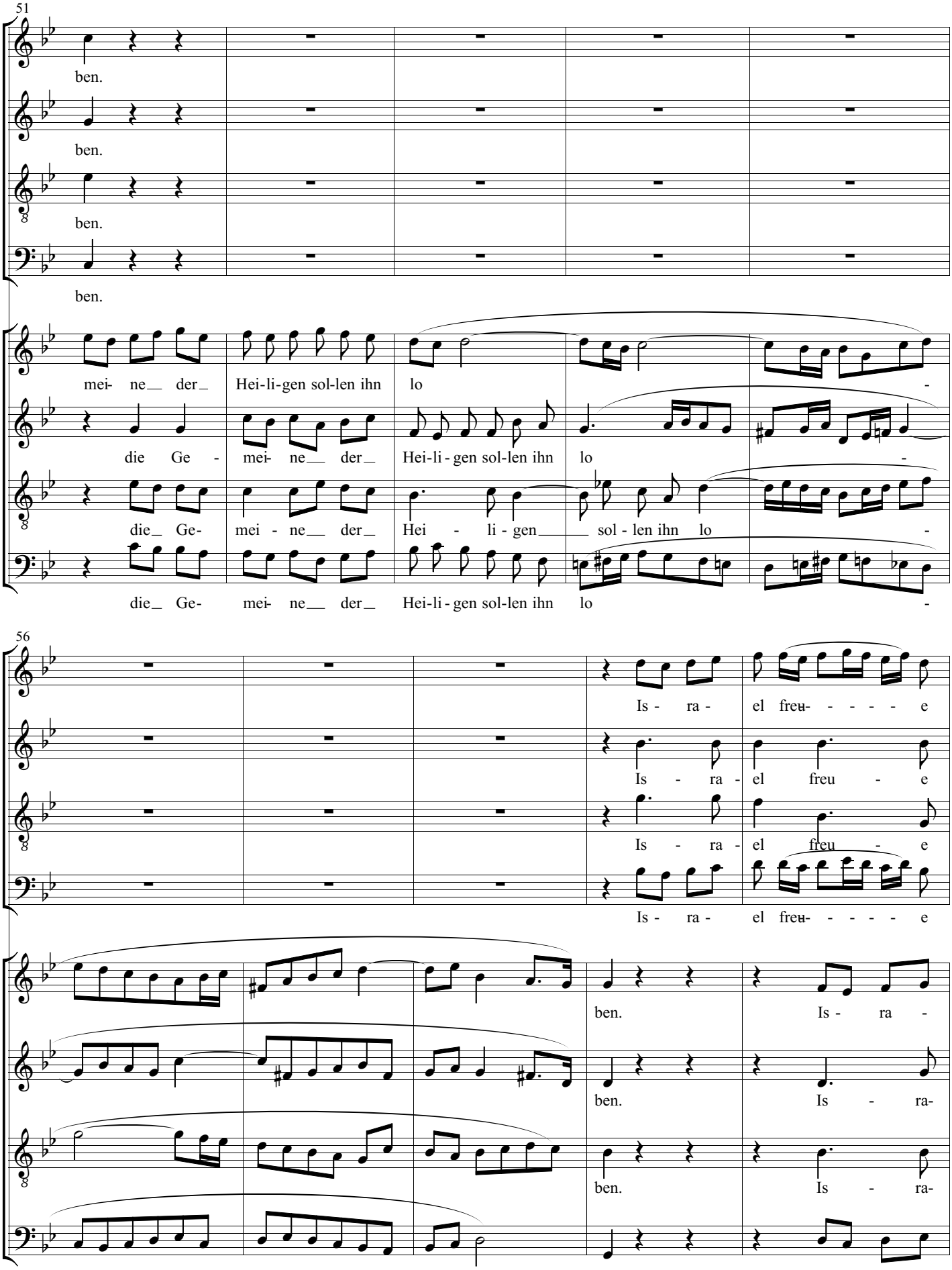
51
ben.
ben.
ben.
ben.
mei- ne__ der_ Hei-li-gen sol-len ihn lo -
die Ge - mei- ne__ der_ Hei-li - gen sol-len ihn lo -
die_ Ge- mei - ne__ der_ Hei - li - gen___ sol - len ihn lo -
die_ Ge- mei- ne__ der_ Hei-li - gen sol-len ihn lo -
56
Is - ra - el freu- - - - - e
Is - ra - el freu - e
Is - ra - el freu - e
Is - ra - el freu- - - - - e
ben. Is - ra -
ben. Is - ra-
ben. Is - ra-
ben. Is - ra -

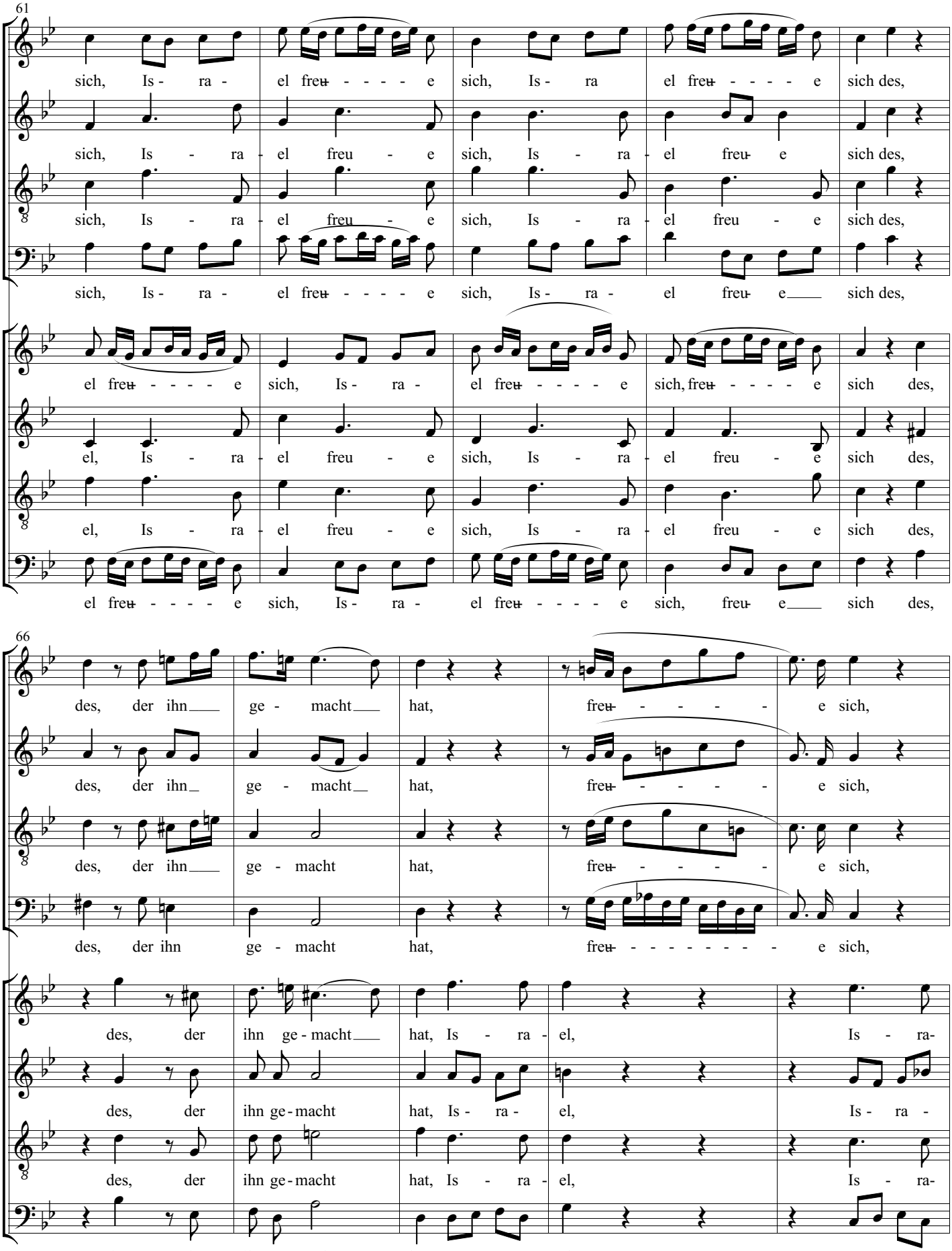
61
sich, Is - ra - el freu - - - - e sich, Is - ra el freu - - - - e sich des,
sich, Is - ra - el freu - e sich, Is - ra - el freu e sich des,
sich, Is - ra - el freu - e sich, Is - ra - el freu - e sich des,
sich, Is - ra - el freu - - - - e sich, Is - ra - el freu e sich des,
el freu - - - - e sich, Is - ra - el freu - - - - e sich, freu - - - - e sich des,
el, Is - ra - el freu - e sich, Is - ra - el freu - e sich des,
el, Is - ra - el freu - e sich, Is - ra - el freu - e sich des,
el freu - - - - e sich, Is - ra - el freu - - - - e sich, freu e sich des,
66
des, der ihn ge - macht hat, freu - - - - - e sich,
des, der ihn ge - macht hat, freu - - - - - e sich,
des, der ihn ge - macht hat, freu - - - - - e sich,
des, der ihn ge - macht hat, freu - - - - - - - - e sich,
des, der ihn ge - macht hat, Is - ra - el, Is - ra-
des, der ihn ge - macht hat, Is - ra - el, Is - ra -
des, der ihn ge - macht hat, Is - ra - el, Is - ra-
des, der ihn ge - macht hat, Is - ra - el, Is - ra -

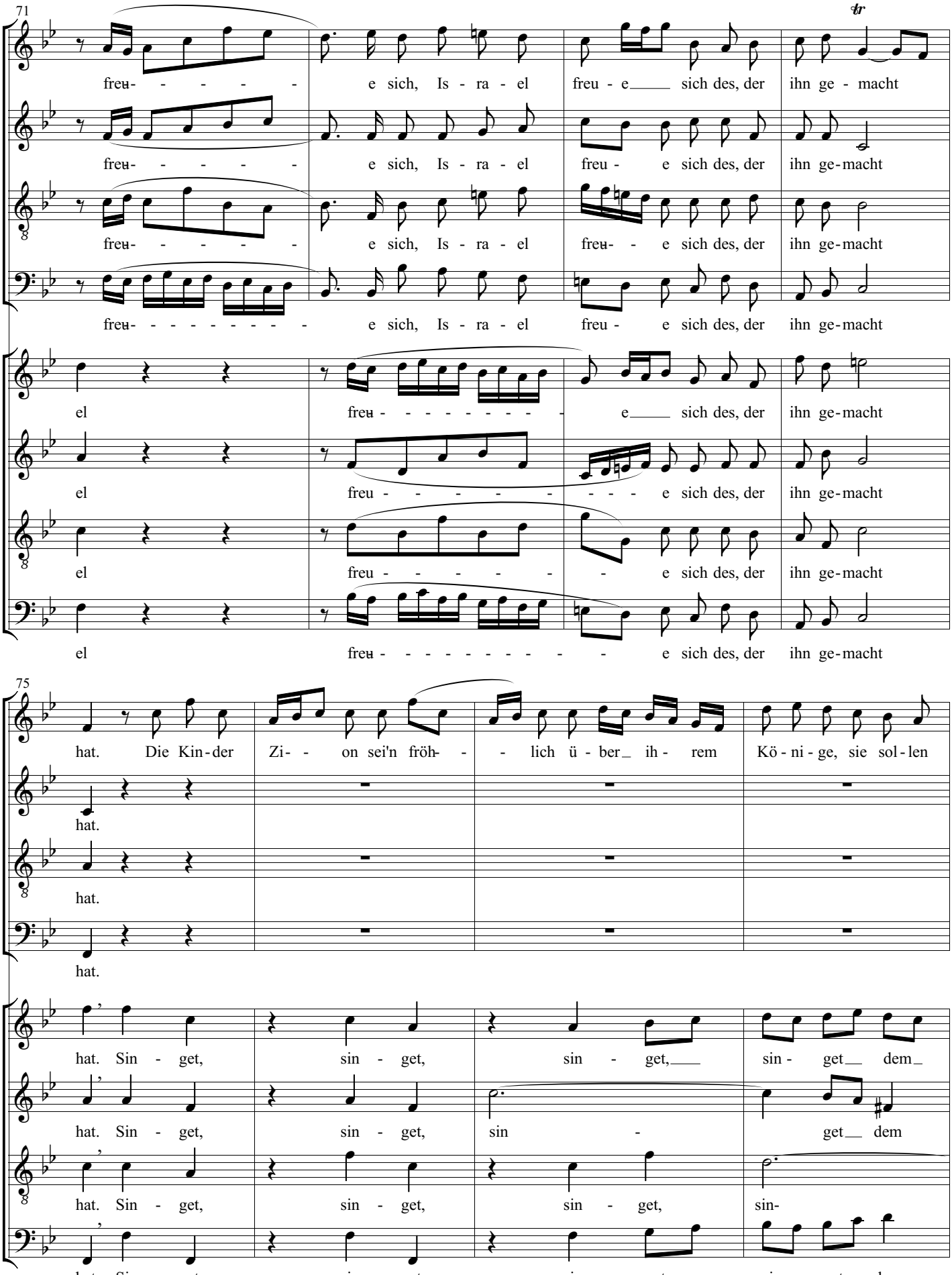
71
tr
freu- - - - - e sich, Is - ra - el freu - e sich des, der ihn ge - macht
freu- - - - - e sich, Is - ra - el freu - e sich des, der ihn ge-macht
freu- - - - - e sich, Is - ra - el freu- - e sich des, der ihn ge-macht
freu- - - - - - - - e sich, Is - ra - el freu - e sich des, der ihn ge-macht
el freu - - - - - - - - e sich des, der ihn ge-macht
el freu - - - - - - - - e sich des, der ihn ge-macht
el freu - - - - - - e sich des, der ihn ge-macht
el freu - - - - - - - - - e sich des, der ihn ge-macht
75
hat. Die Kin-der Zi- - on sei'n fröh- - - lich ü - ber ih - rem Kö - ni - ge, sie sol - len
hat.
hat.
hat.
hat. Sin - get, sin - get, sin - get, sin - get dem
hat. Sin - get, sin - get, sin - get dem
hat. Sin - get, sin - get, sin - get, sin-
hat. Sin - get, sin - get, sin - get, sin - get dem

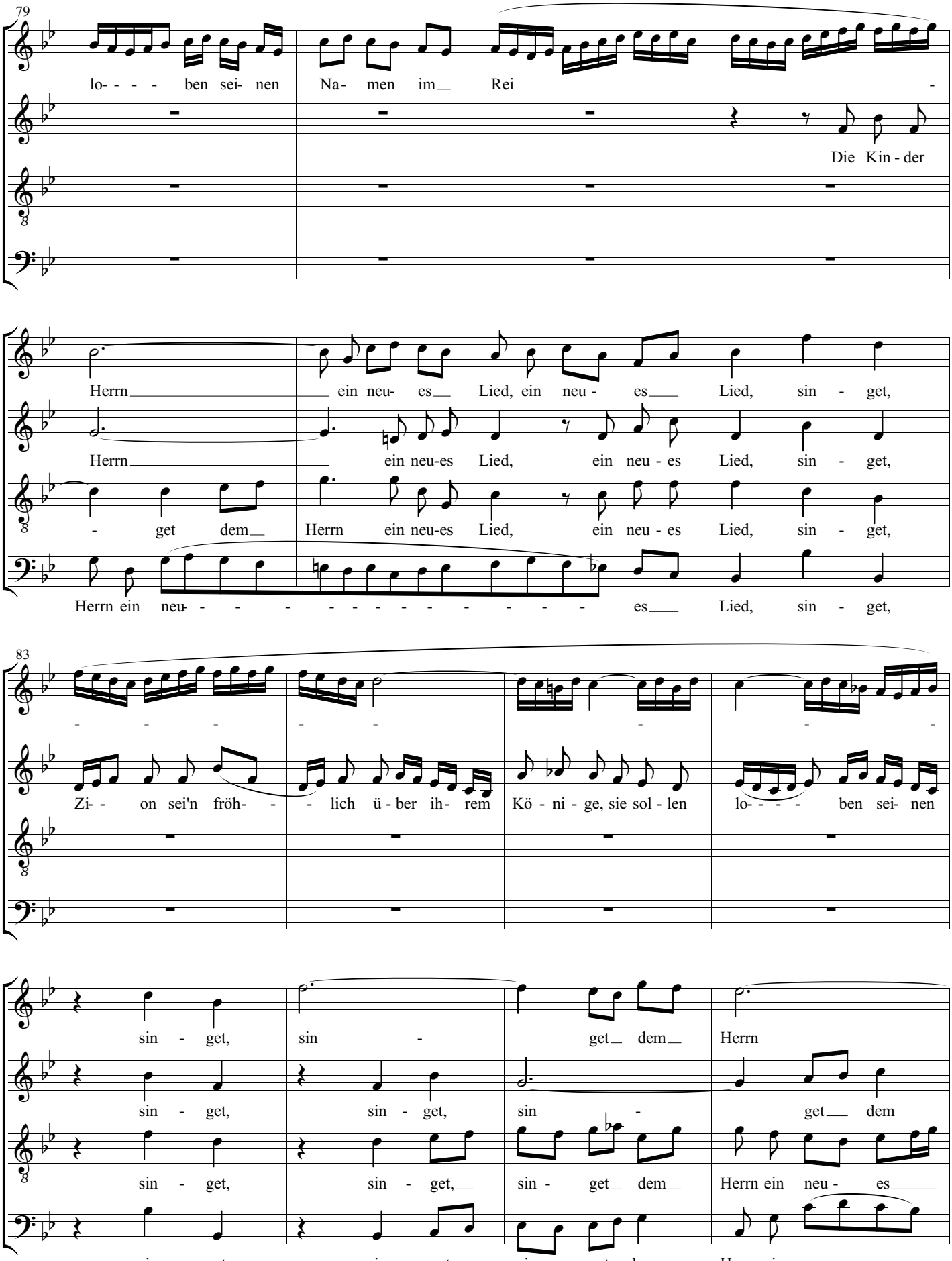
79
lo- - - - ben sei- nen Na- men im Rei -
Die Kin - der
Herrn ein neu- es Lied, ein neu - es Lied, sin - get,
Herrn ein neu-es Lied, ein neu - es Lied, sin - get,
- get dem Herrn ein neu-es Lied, ein neu - es Lied, sin - get,
Herrn ein neu - - - - - - - - - - - - - es Lied, sin - get,
83
- - - - - - - - - - - -
Zi- - on sei'n fröh- - - lich ü - ber ih- rem Kö - ni - ge, sie sol - len lo- - - - ben sei- nen
sin - get, sin - get dem Herrn
sin - get, sin - get, sin - get dem
sin - get, sin - get, sin - get dem Herrn ein neu - es
sin - get, sin - get, sin - get dem Herrn ein neu -

87

- - - - hen; mit Pau -

Na - men im Rei -

Die Kin - der Zi- - on sei'n fröh -

- ein neu- es Lied, ein neu - es Lied, sin - get,

Herrn ein neu - - - - es, ein neu - es Lied, sin - get,

Lied, ein neu-es Lied, sin - get ein neu - es Lied, sin - get,

- - - es Lied, sin - get,

91

- ken und mit Har - - - - - - - - - - - fen sol - len sie ihm spie -

- - - -

- lich ü - ber ih- rem Kö - ni - ge, sie sol - len lo- - - - ben sei- nen Na - men im

sin - get, sin - get dem Herrn ein neu - es

sin - get dem Herrn - ein neu- es

sin - get, sin - get dem Herrn ein neu - es

sin - get, sin - get dem Herrn ein neu- - - - - - - es

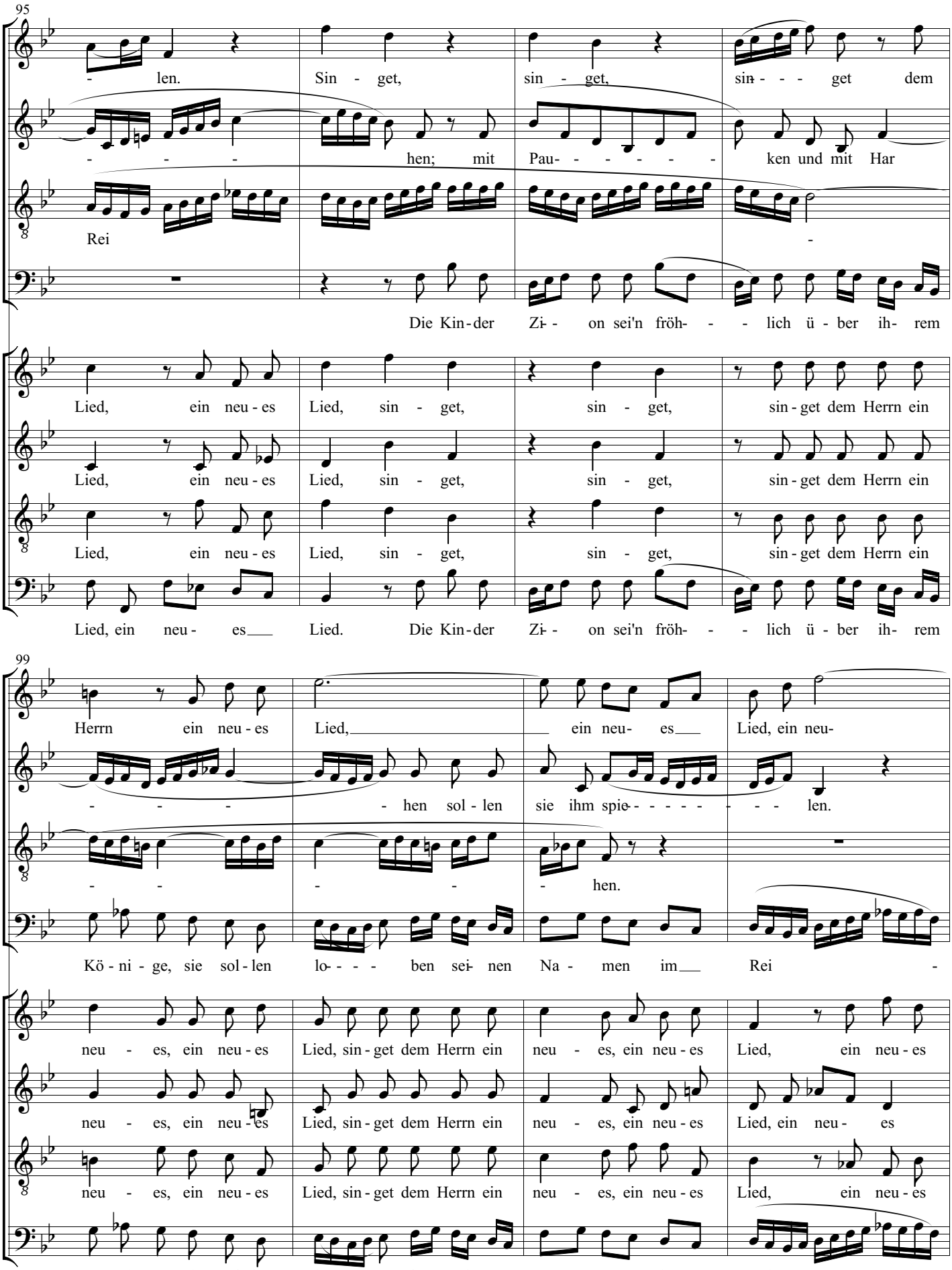
95
len. Sin - get, sin - get, sin - - - get dem
- - - - hen; mit Pau- - - - - - ken und mit Har
Rei -
Die Kin-der Zi- on sei'n fröh- - - lich ü - ber ih- rem
Lied, ein neu - es Lied, sin - get, sin - get, sin - get dem Herrn ein
Lied, ein neu - es Lied, sin - get, sin - get, sin - get dem Herrn ein
Lied, ein neu - es Lied, sin - get, sin - get, sin - get dem Herrn ein
Lied, ein neu - es Lied. Die Kin-der Zi- on sei'n fröh- - - lich ü - ber ih- rem
99
Herrn ein neu - es Lied, ein neu- es Lied, ein neu-
- - - - hen sol - len sie ihm spie- - - - - - - len.
- - - - - hen.
Kö - ni - ge, sie sol - len lo- - - - ben sei- nen Na - men im Rei -
neu - es, ein neu - es Lied, sin - get dem Herrn ein neu - es, ein neu - es Lied, ein neu - es
neu - es, ein neu - es Lied, sin - get dem Herrn ein neu - es, ein neu - es Lied, ein neu - es
neu - es, ein neu - es Lied, sin - get dem Herrn ein neu - es, ein neu - es Lied, ein neu - es
Kö - ni - ge, sie sol - len lo- - - - ben sei- nen Na - men im Rei -

103

- es Lied, sin - get, sin - get, sin-get dem Herrn ein

sin - get, sin - get, sin - get, sin-get dem Herrn ein

Die Kin - der Zi- - on sei'n fröh- - - lich ü - ber ih- rem Kö - ni - ge, sie sol-len

- - - - - - - hen, sie sol - len lo- - - - ben sei-nen

Lied, sin - get, sin - get, sin - get, sin-

Lied, sin - get, sin - get, sin - get dem

Lied. Die Kin - der Zi- - on sei'n fröh- - - lich ü - ber ih- rem Kö - ni - ge, sie sol-len

- - - - - - - hen, sie sol - len lo- - - - ben sei-nen

107

neu - es, ein neu - es Lied, sin - - - - get dem Herrn ein

neu - es, ein neu - es Lied, sin -

lo- - - - ben sei- nen Na - men im Rei -

Na - men im Rei -

- get dem Herrn ein neu - es Lied, sin - get dem Herrn ein neu-

Herrn ein neu - - - - - - - es Lied, sin - get dem Herrn ein neu - es, ein neu - es

lo- - - - ben sei- nen Na - men im Rei -

Na - men im Rei -

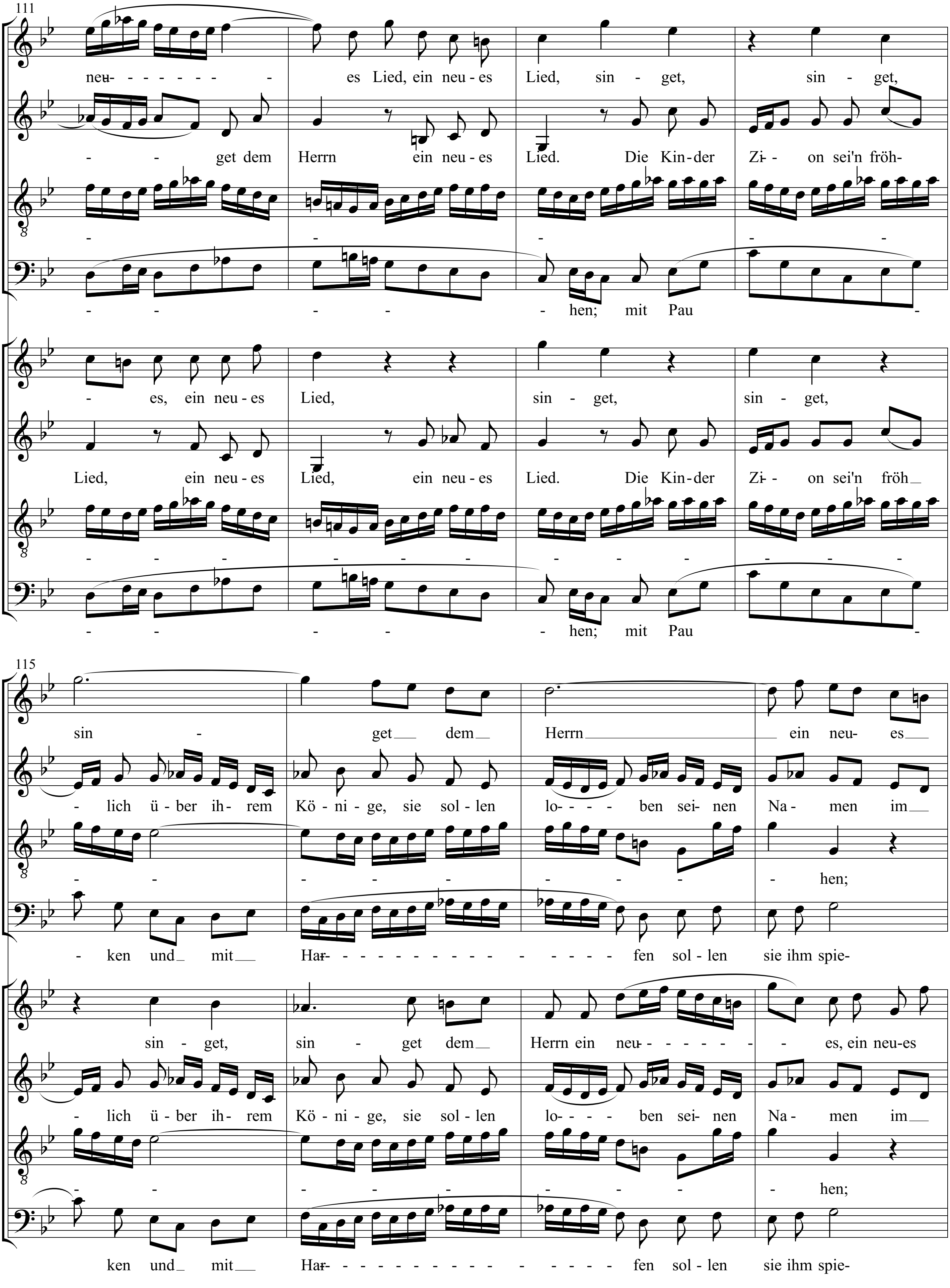
111
neu- - - - - - - - es Lied, ein neu - es Lied, sin - get, sin - get,
- - get dem Herrn ein neu - es Lied. Die Kin - der Zi - on sei'n fröh-
- - - - -
- - - - - hen; mit Pau -
- es, ein neu - es Lied, sin - get, sin - get,
Lied, ein neu - es Lied, ein neu - es Lied. Die Kin - der Zi - on sei'n fröh
- - - - - - - - - - - - -
- - - - - hen; mit Pau -
115
sin - get dem Herrn ein neu- es
- lich ü - ber ih - rem Kö - ni - ge, sie sol - len lo - - - ben sei - nen Na - men im
- - - - - - - - - hen;
- ken und mit Har- - - - - - - - - - - - - - - - fen sol - len sie ihm spie-
sin - get, sin - get dem Herrn ein neu- - - - - - - es, ein neu - es
- lich ü - ber ih - rem Kö - ni - ge, sie sol - len lo - - - ben sei - nen Na - men im
- - - - - - - - hen;
ken und mit Har- - - - - - - - - - - - - - - - fen sol - len sie ihm spie-

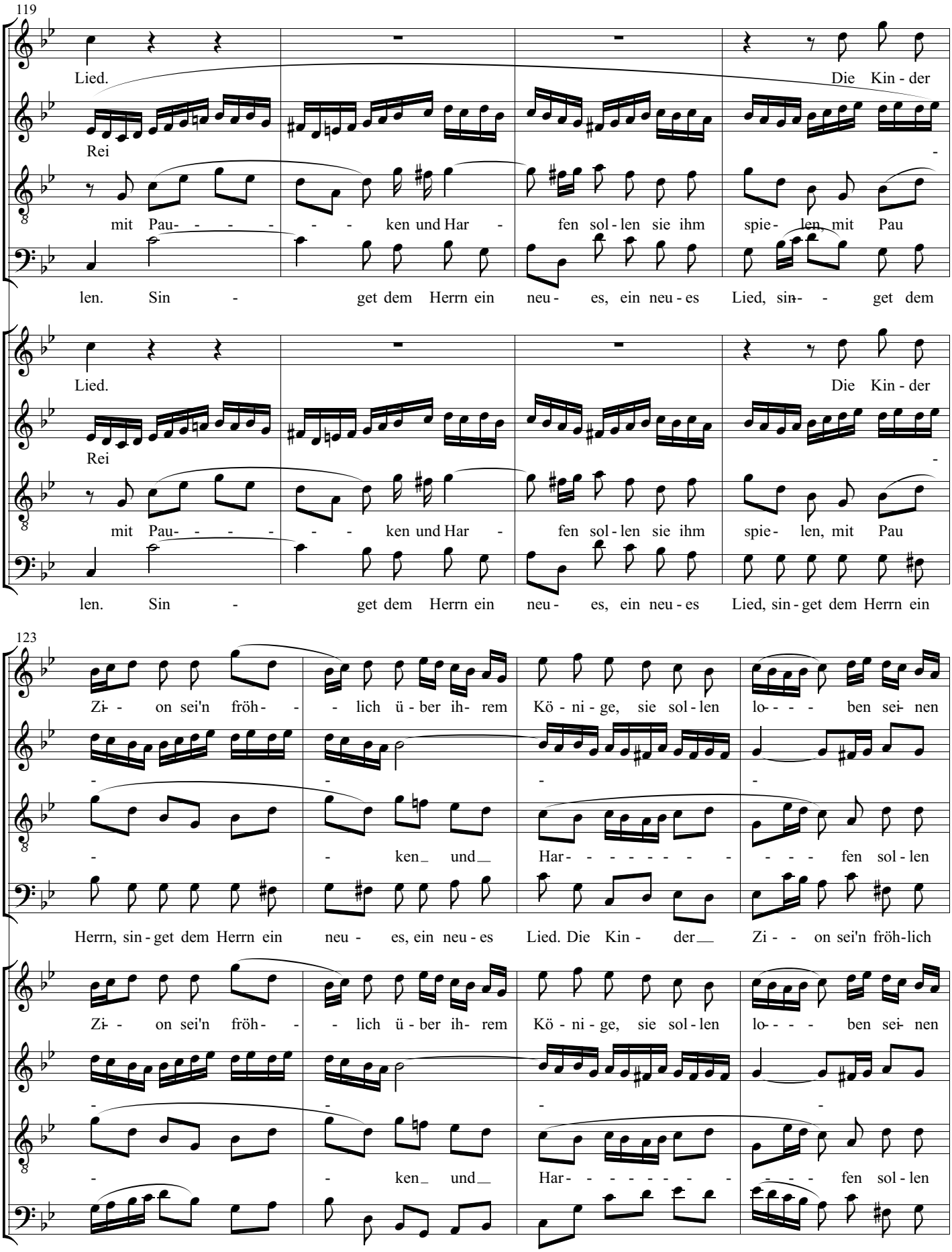
119
Lied. Die Kin - der
Rei -
mit Pau- - - - - - ken und Har - fen sol - len sie ihm spie - len, mit Pau
len. Sin - get dem Herrn ein neu - es, ein neu - es Lied, sin- - get dem
Lied. Die Kin - der
Rei -
mit Pau- - - - - - ken und Har - fen sol - len sie ihm spie - len, mit Pau
len. Sin - get dem Herrn ein neu - es, ein neu - es Lied, sin - get dem Herrn ein
123
Zi- - on sei'n fröh- - - lich ü - ber ih- rem Kö - ni - ge, sie sol - len lo- - - - ben sei- nen
- - - -
- - ken_ und_ Har- - - - - - - - - - - fen sol - len
Herrn, sin - get dem Herrn ein neu - es, ein neu - es Lied. Die Kin - der_ Zi - - on sei'n fröh-lich
Zi- - on sei'n fröh- - - lich ü - ber ih- rem Kö - ni - ge, sie sol - len lo- - - - ben sei- nen
- - - -
- - ken_ und_ Har- - - - - - - - - - - fen sol - len
neu- - - - es___ Lied. Die Kin- der_ Zi - on___ sei'n_ fröh- - lich ü - ber

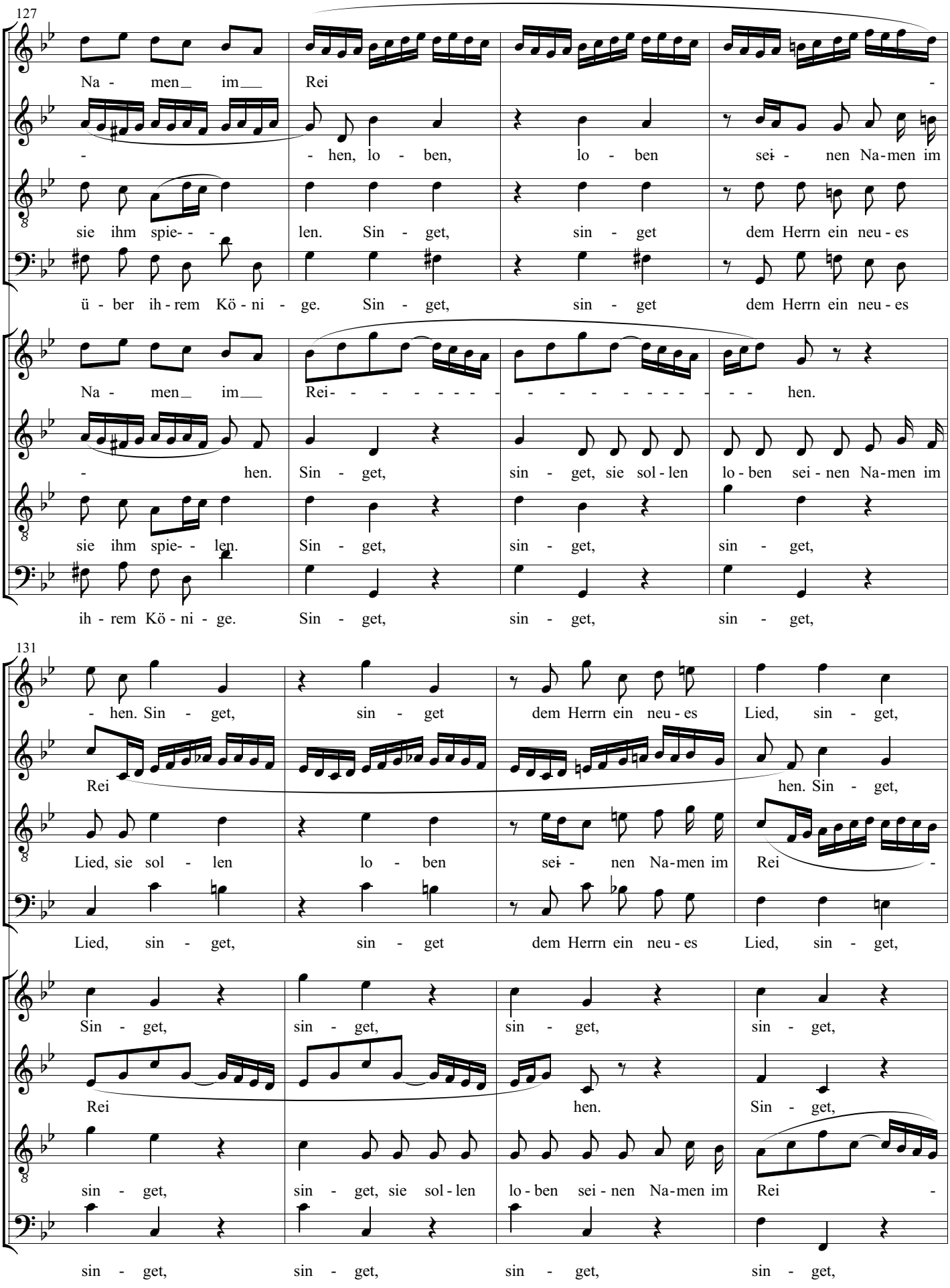
127
Na - men im Rei -
- hen, lo - ben, lo - ben sei - nen Na-men im
sie ihm spie- - len. Sin - get, sin - get dem Herrn ein neu - es
ü - ber ih - rem Kö - ni - ge. Sin - get, sin - get dem Herrn ein neu - es
Na - men im Rei- - - - - - - - - - - - - - - - - hen.
- hen. Sin - get, sin - get, sie sol - len lo - ben sei - nen Na-men im
sie ihm spie- - len. Sin - get, sin - get, sin - get,
ih - rem Kö - ni - ge. Sin - get, sin - get, sin - get,
131
- hen. Sin - get, sin - get dem Herrn ein neu - es Lied, sin - get,
Rei hen. Sin - get,
Lied, sie sol - len lo - ben sei - nen Na-men im Rei -
Lied, sin - get, sin - get dem Herrn ein neu - es Lied, sin - get,
Sin - get, sin - get, sin - get, sin - get,
Rei hen. Sin - get,
sin - get, sin - get, sie sol - len lo - ben sei - nen Na-men im Rei -
sin - get, sin - get, sin - get, sin - get,

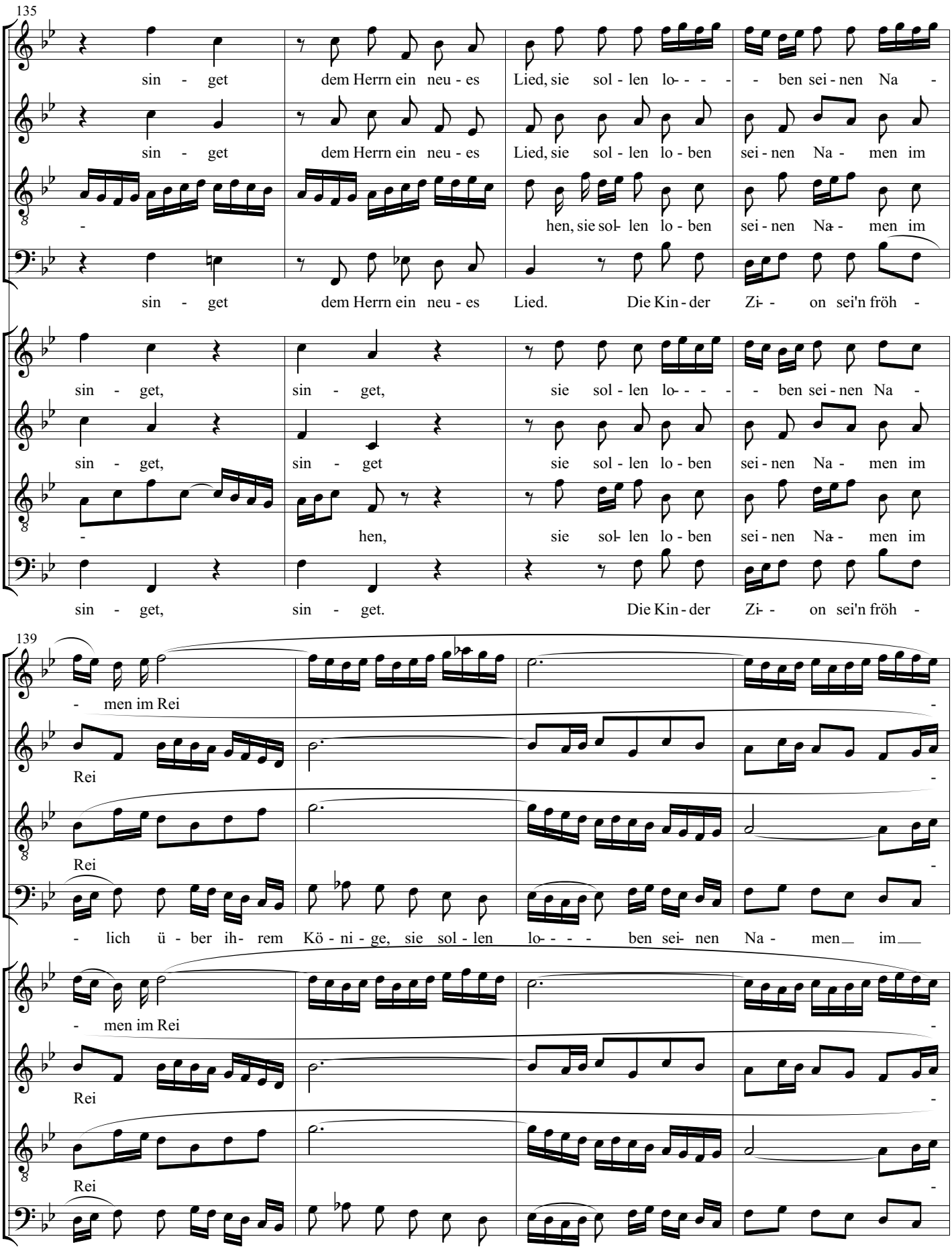
135
sin - get dem Herrn ein neu - es Lied, sie sol - len lo- - - - - ben sei - nen Na -
sin - get dem Herrn ein neu - es Lied, sie sol - len lo - ben sei - nen Na - men im
- hen, sie sol- len lo - ben sei - nen Na - men im
sin - get dem Herrn ein neu - es Lied. Die Kin - der Zi- - on sei'n fröh -
sin - get, sin - get, sie sol - len lo- - - - - ben sei - nen Na -
sin - get, sin - get sie sol - len lo - ben sei - nen Na - men im
- hen, sie sol- len lo - ben sei - nen Na - men im
sin - get, sin - get. Die Kin - der Zi- - on sei'n fröh -
139
- men im Rei -
Rei -
Rei -
- lich ü - ber ih- rem Kö - ni - ge, sie sol - len lo- - - - ben sei- nen Na - men im
- men im Rei -
Rei -
Rei -
- lich ü - ber ih- rem Kö - ni - ge, sie sol - len lo- - - - ben sei- nen Na - men im

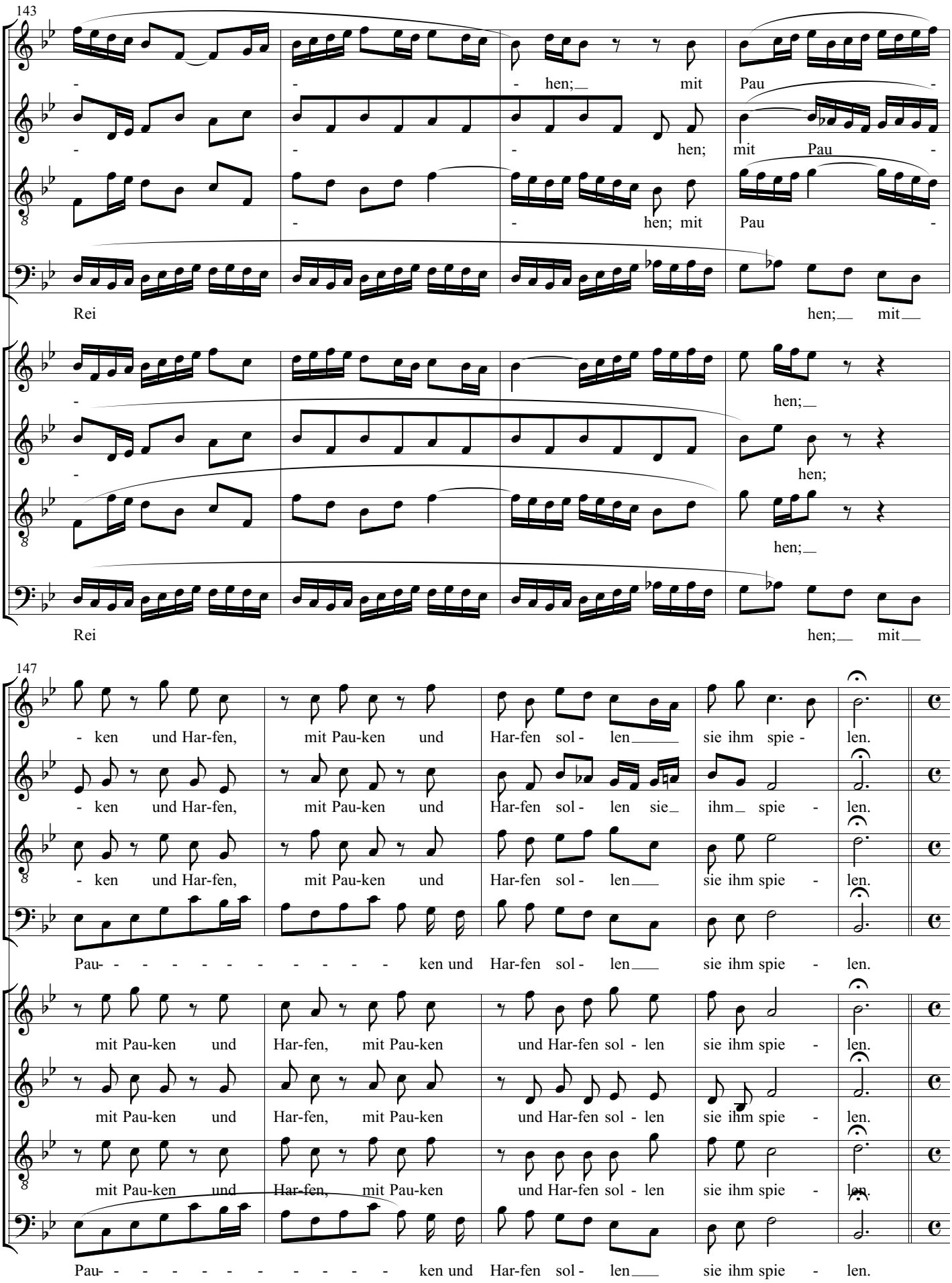
143
- - - hen; mit Pau -
- - - hen; mit Pau -
- - hen; mit Pau -
Rei hen; mit
- hen;
- hen;
hen;
Rei hen; mit
147
- ken und Har-fen, mit Pau-ken und Har-fen sol - len sie ihm spie - len.
- ken und Har-fen, mit Pau-ken und Har-fen sol - len sie ihm spie - len.
- ken und Har-fen, mit Pau-ken und Har-fen sol - len sie ihm spie - len.
Pau- - - - - - - - - - - ken und Har-fen sol - len sie ihm spie - len.
mit Pau-ken und Har-fen, mit Pau-ken und Har-fen sol - len sie ihm spie - len.
mit Pau-ken und Har-fen, mit Pau-ken und Har-fen sol - len sie ihm spie - len.
mit Pau-ken und Har-fen, mit Pau-ken und Har-fen sol - len sie ihm spie - len.
Pau- - - - - - - - - - - ken und Har-fen sol - len sie ihm spie - len.

152

Aria.

Soprano 1: Gott, nimm dich fer - ner un - ser an,

Alto 1: Gott, nimm dich fer - ner un-ser an,

Tenore 1: Gott, nimm dich fer-ner un-ser an,

Basso 1: Gott, nimm dich fer-ner un-ser an,

Choral.

Soprano 2: Wie sich ein Vater er bar- met über sei - ne

Alto 2: Wie sich ein Vaterer - bar- - met über sei - ne

Tenore 2: Wie sich ein Vater er - bar- met über sei- ne

Basso 2: Wie sich ein Vater er - bar- met über sei - ne

156

Gott, nimm dich fer - ner un - ser an,

Gott, nimm dich fer - ner un - ser

Gott, nimm dich fer - ner un - ser

Gott, nimm dich fer - ner un - ser

jun - gen Kin- - der - lein,

jun - gen Kin - der - lein,

jun - gen Kin - der - lein,

jun - gen Kin - der - lein,

159

- Gott, nimm dich fer - ner un - ser an,

an, Gott, nimm dich fer - ner un - ser an,

an, Gott, nimm dich fer - ner un - ser an,

an, Gott, nimm dich fer - ner un - ser an,

so tut der Herr uns

so tut der Herr uns

so tut der Herr uns

so tut der Herr uns

162

Gott, nimmdich fer-ner un-ser an,

Gott, nimmdich fer-ner un - ser an,

Gott, nimmdich fer - ner un - ser an,

Gott, nimmdich fer-ner un-ser an,

Ar - men, so wir ihn kin - dlich fürch - ten

Ar- - men, so wir ihn kind - lich fürch - ten

Ar - men, so wir ihn kind - lich fürch - ten

Ar - men, so wir- ihn kind- lich fürch ten

166

Gott, nimm dich fer - - ner un - ser an, Gott, nimm dich fer - - ner, dich

Gott, nimm dich fer-ner un-ser an, Gott, nimm dich fer - ner

Gott, nimm dich fer-ner, fer - ner un - ser an, Gott, nimm dich fer - ner

Gott, nimm dich fer-ner un-ser an, Gott, nimm dich fer - - ner

rein.

rein.

rein.

rein.

169

fer-ner un-ser an,

un - ser an,

un - ser an,

un - ser an,

Gott nimm dich fer - ner un-ser

Gott, nimm dich fer - ner un - ser

Gott nimm dich fer-ner un-ser

Gott, nimm dich fer-ner un-ser

Er kennt das arm Ge - mäch - te,

Er kennt das arm Ge - mäch - te,

Er kennt das arm Ge - mäch - te,

Er kennt das arm Ge- mäch - te

173

an, denn oh-ne dich ist nichts ge - tan, ist nichts ge -

an, denn oh-ne dich ist nichts ge - tan, ist nichts ge - tan, ist nichts ge-tan

an, denn oh - ne dich ist nichts ge - tan

an, denn oh - ne dich ist nichts ge-

Gott weiß, wir sind nur Staub,

Gott weiß, wir sind nur Staub,

Gott weiß, wir sind nur Staub,

Gott weiß, wir sind nur Staub,

177

tan, mit al - len un - sern Sa - chen;

- mit al - len, al - len un - sern Sa - chen;

mit al - len, al - len un - sern Sa - chen,

tan mit al - len un - sern Sa - chen,

gleich - wie das Gras vom Re -

gleich - wie das Gras vom Re -

gleich - wie das Gras vom Re -

gleich - wie das Gras vom Re -

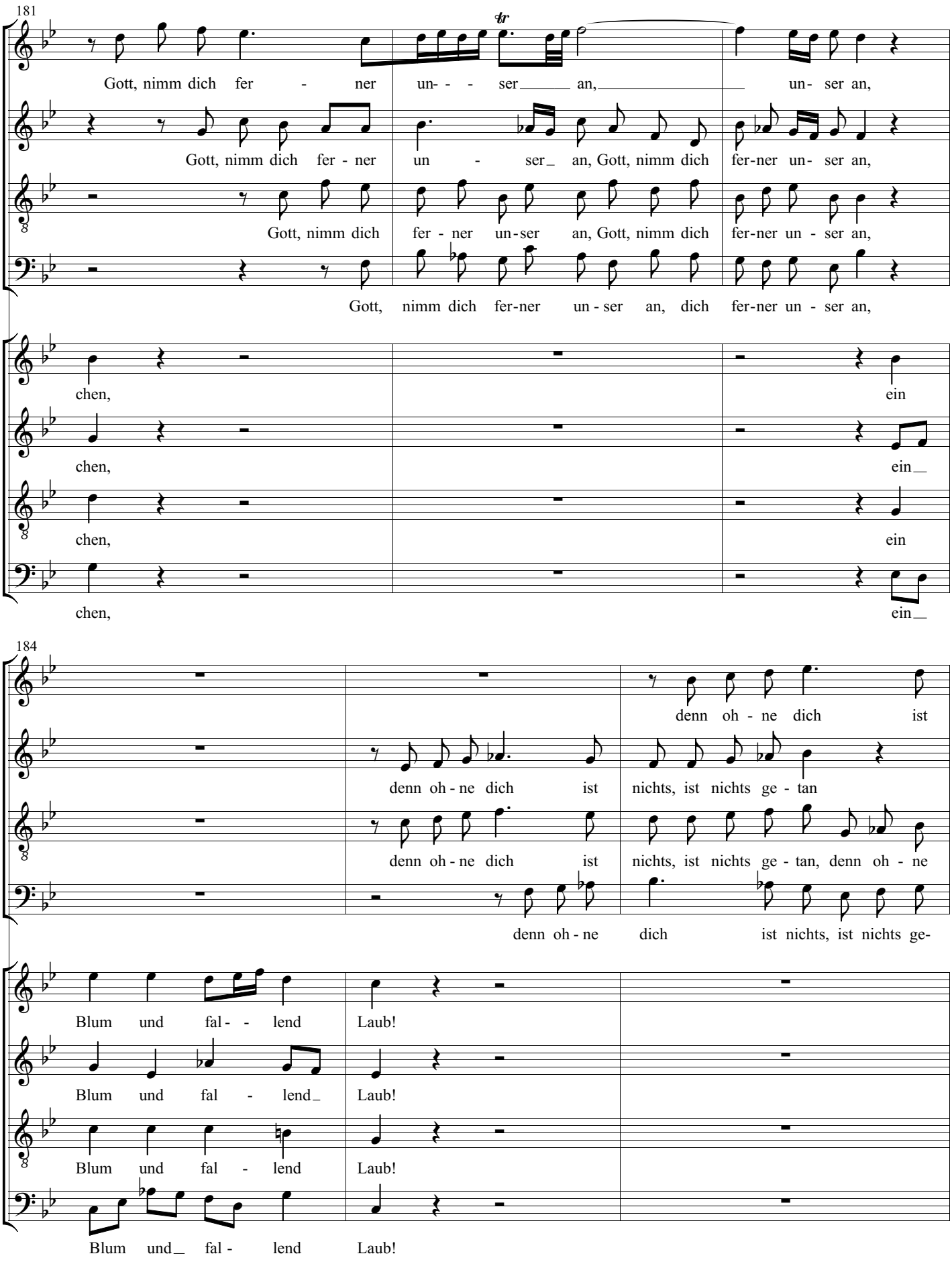
181
Gott, nimm dich fer - ner un- - ser an, un- ser an,
Gott, nimm dich fer - ner un - ser an, Gott, nimm dich fer-ner un- ser an,
Gott, nimm dich fer - ner un-ser an, Gott, nimm dich fer-ner un - ser an,
Gott, nimm dich fer-ner un - ser an, dich fer-ner un - ser an,
chen, ein
chen, ein
chen, ein
chen, ein
184
denn oh - ne dich ist
denn oh - ne dich ist nichts, ist nichts ge - tan
denn oh - ne dich ist nichts, ist nichts ge - tan, denn oh - ne
denn oh - ne dich ist nichts, ist nichts ge-
Blum und fal - - lend Laub!
Blum und fal - lend Laub!
Blum und fal - lend Laub!
Blum und fal - lend Laub!

187

nichts ge-tan mit al - len un-sern Sa - chen.

mit al-len, al-len un - - sern_ Sa - chen.

dich ist nichts ge-tan mit al-len un - sern_ Sa - chen.

tan mit al - len__ un - sern_ Sa - chen.

Der Wind nur drü- ber we-

Der Wind nur drü - ber__ we -

Der Wind nur drü - ber we -

Der wind nur drü - ber__ we-

191

Gott, nimm dich fer - ner un - ser__ an!

Gott, nimm dich fer - ner___ un - ser__ an!

Gott, nimm dich fer-ner un - ser an, Gott, nimm dich fer-ner un-ser an!

Gott, nimm dich fer - ner un - ser an, Gott, nimm dich fer-ner un-ser an!

het, so

het, so

het, so___

het, so

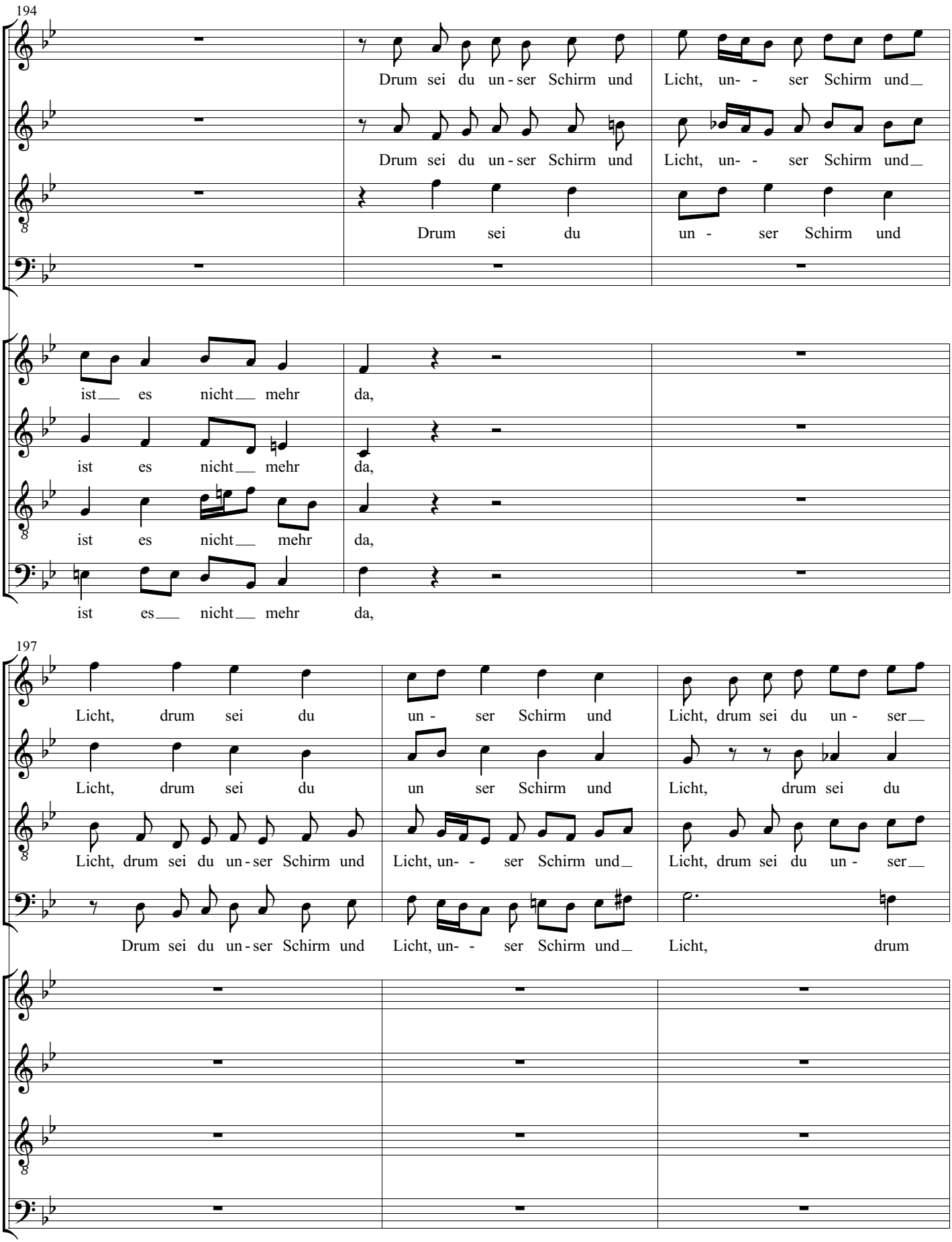
194
Drum sei du un-ser Schirm und Licht, un- - ser Schirm und
Drum sei du un-ser Schirm und Licht, un- - ser Schirm und
Drum sei du un - ser Schirm und
ist es nicht mehr da,
ist es nicht mehr da,
ist es nicht mehr da,
ist es nicht mehr da,
197
Licht, drum sei du un - ser Schirm und Licht, drum sei du un - ser
Licht, drum sei du un ser Schirm und Licht, drum sei du
Licht, drum sei du un-ser Schirm und Licht, un- - ser Schirm und Licht, drum sei du un - ser
Drum sei du un-ser Schirm und Licht, un- - ser Schirm und Licht, drum

200

Schirm und Licht, und trügt uns uns- re Hoff- nung nicht, so wirdst du fer - ner,

un - ser Schirmund Licht, und trügt uns uns - re Hoff - nung nicht, so wirst du's

Schirm und Licht, und trügt uns uns - re Hoff - nung nicht, so wirst du's fer-

sei du un-ser Schirmund Licht, und trügt uns uns - re Hoff - nung nicht, so wirst du's fer-

204

fer- ner ma- chen.

fer- - ner ma- chen.

- ner ma- chen.

- ner ma- chen.

al - so der Mensch ver - ge - het, sein End

al - so der Mensch ver - ge- - het, sein End das ist ihm nah, sein

al - so der Mensch ver- ge- - het, sein End das ist ihm nah, sein

al - so der Mensch ver - ge- - het, sein End das ist ihm

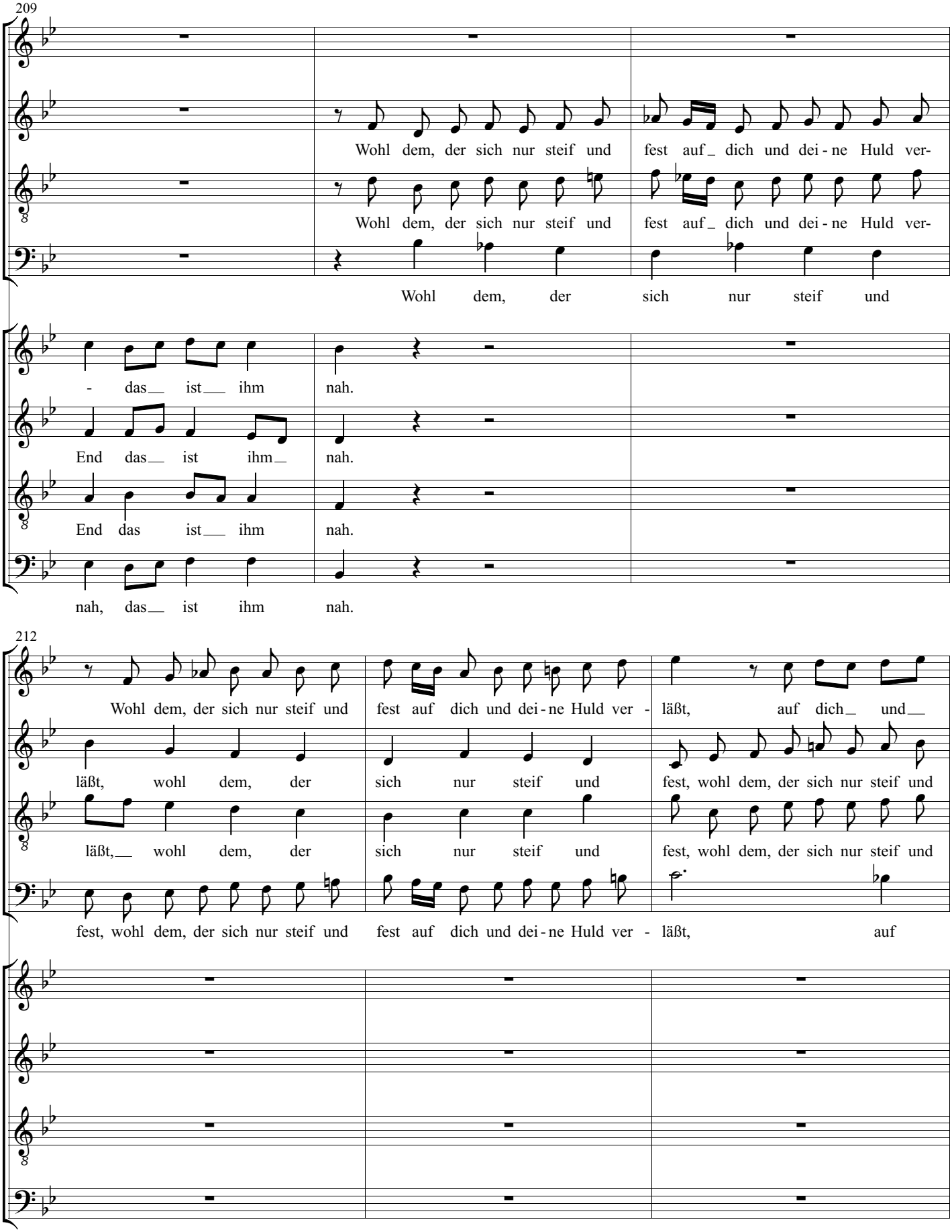
209
Wohl dem, der sich nur steif und fest auf dich und dei-ne Huld ver-
Wohl dem, der sich nur steif und fest auf dich und dei-ne Huld ver-
Wohl dem, der sich nur steif und
- das ist ihm nah.
End das ist ihm nah.
End das ist ihm nah.
nah, das ist ihm nah.
212
Wohl dem, der sich nur steif und fest auf dich und dei-ne Huld ver - läßt, auf dich und
läßt, wohl dem, der sich nur steif und fest, wohl dem, der sich nur steif und
läßt, wohl dem, der sich nur steif und fest, wohl dem, der sich nur steif und
fest, wohl dem, der sich nur steif und fest auf dich und dei-ne Huld ver - läßt, auf

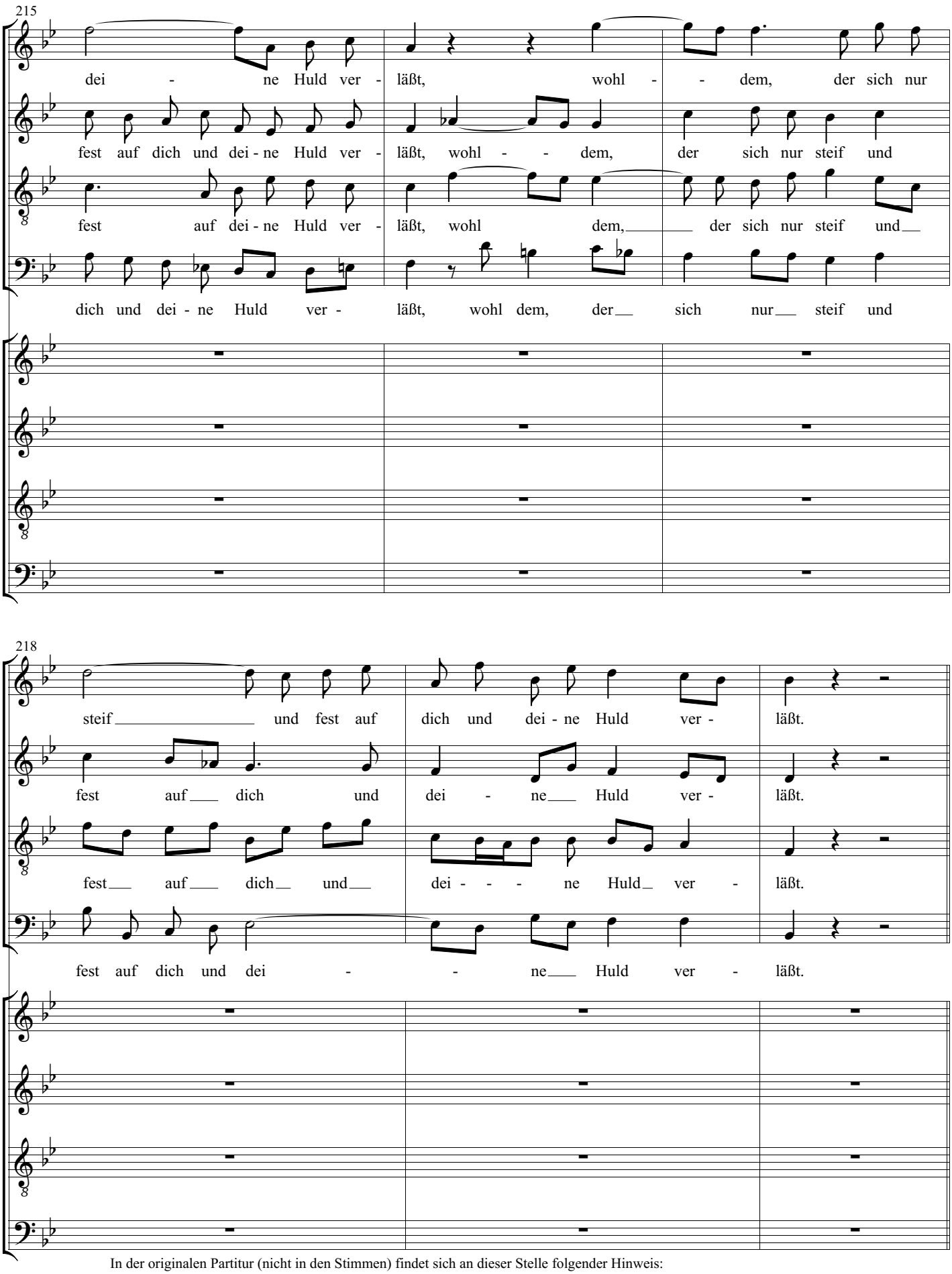

In der originalen Partitur (nicht in den Stimmen) findet sich an dieser Stelle folgender Hinweis:
Der 2. Versus ist wie der erste, nur daß die Chöre umwechseln, nur das erste Chor den Choral, das andere die Arie singe.

Psalm 150, 2- 6

221

Soprano 1: Lo- - bet den Herrn in sei - ne Ta - ten, lo - bet ihn in sei - ner gro - ßen Herr-lich-

Alto 1: Lo- - bet den Herrn, lo- bet den

Tenore 1: Lo - - - - - bet, lo- bet, lo- - - - bet den

Basso 1: Lo - bet den Herrn in sei - ne Ta - ten, lo - bet ihn in sei - ne gro - ßen Herr-lich-

Soprano 2

Alto 2

Tenore 2

Basso 2

224

keit,

Herrn,

Herrn,

keit,

Lo- - bet den Herrn in sei - ne Ta - ten, lo - bet ihn in sei - ner gro - ßen Herr-lich-

Lo- - bet den Herrn, lo- bet den

Lo - - - - - bet, lo- bet, lo- - - - bet den

Lo - bet den Herrn in sei - ne Ta - ten, lo - bet ihn in sei - ner gro - ßen Herr-lich-

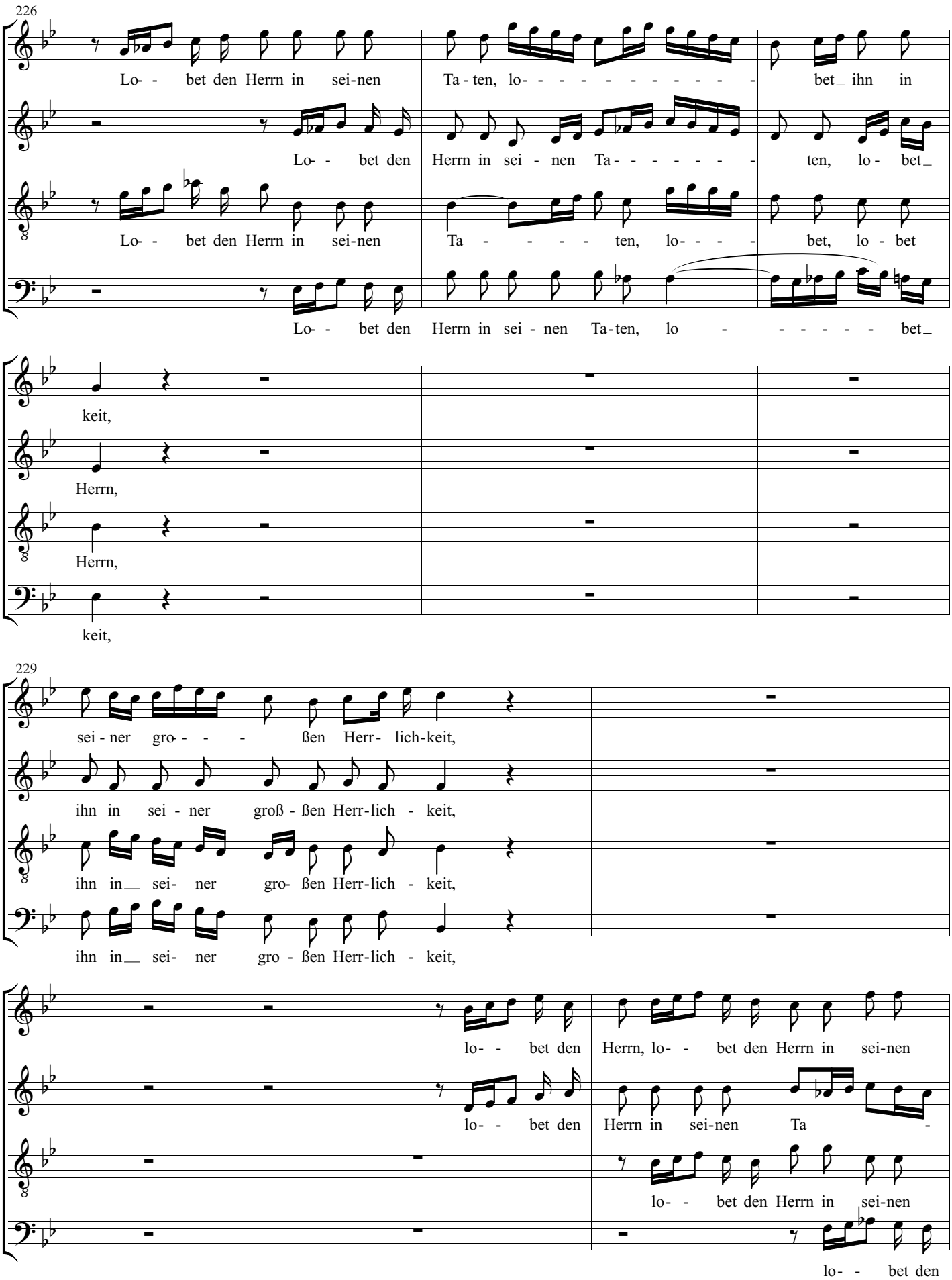
226
Lo- - bet den Herrn in sei-nen Ta-ten, lo- - - - - - - - - - - bet_ ihn in
Lo- - bet den Herrn in sei - nen Ta- - - - - - - ten, lo- bet_
Lo- - bet den Herrn in sei-nen Ta - - - - ten, lo- - - - bet, lo - bet
Lo- - bet den Herrn in sei - nen Ta-ten, lo - - - - - - bet_
keit,
Herrn,
Herrn,
keit,
229
sei - ner gro- - - ßen Herr- lich-keit,
ihn in sei - ner groß - ßen Herr-lich - keit,
ihn in__ sei- ner gro- ßen Herr-lich - keit,
ihn in__ sei- ner gro - ßen Herr-lich - keit,
lo- - bet den Herrn, lo- - bet den Herrn in sei-nen
lo- - bet den Herrn in sei-nen Ta -
lo- - bet den Herrn in sei-nen
lo- - bet den

231

Ta - ten, lo - - - - - - - - - - - bet_ ihn in sei - ner_ gro - - - ßen Herr - lich-

- ten, lo - - - - - - - - - - - bet ihn_ in__ sei-ner gro - - - ßen Herr-lich-

Ta - - - - - ten, lo- - - - bet, lo - bet ihn in__ sei- ner gro- ßen Herr-lich-

Herrn in sei - nen Ta-ten, lo - - - - - - - bet_ ihn in__ sei- ner_ gro - ßen Herr-lich-

234

lo- - bet den Herrn in sei-nen Ta-ten,

lo- - bet den Herrn in sei-nen Ta-ten,

lo - bet_ den__ Herrn in sei-nen Ta-ten,

lo - bet den Herrn in sei-nen Ta-ten,

keit, lo- - bet den Herrn in sei - nen Ta - ten, lo - bet

keit, lo- - bet den Herrn in sei- nen Ta -

keit, lo - bet_ den__ Herrn in sei- nen Ta -

keit, lo - bet den Herrn in sei - nen Ta - ten, lo - bet

236

lo- - bet den Herrn in sei - nen Ta - ten, lo - bet

lo- - bet den Herrn in sei- nen Ta -

lo - - - - - bet, lo -

lo - bet den Herrn in sei - nen Ta - ten, lo - bet

ihn in sei-ner gro - ßen Herr-lich - keit,

- ten, lo- - bet den Herrn,

- ten, lo- - - - bet den Herrn,

ihn in sei-ner gro - ßen Herr-lich - keit,

239

ihn in sei-ner gro - ßen Herr-lich - keit, lo- - bet den

- ten, lo- - bet den Herrn, lo- - bet den

- bet, lo- - - - bet den Herrn, lo- - bet den

ihn in sei-ner gro - ßen Herr-lich - keit, lo -

lo- - bet den Herrn in sei-nen Ta-ten,

lo- - bet den Herrn in sei-nen Ta-ten,

lo - bet den Herrn in sei-nen Ta-ten,

lo - - - - - - - - - bet den Herrn,

241

Herrn in sei-nen Ta - - - - - - ten, lo - - - - - - - bet ihn in sei- ner

Herrn in sei-nen Ta- - - - - - - - ten, lo - - - - - - - - bet ihn in sei - ner gro -

Herrn in sei-nen Ta- - - - - - - - ten, lo - bet- ihn in sei- - - ner gro - - - - - ßen

- bet den Herrn in sei-nen Ta- - - - - - - - - - - - - - - - - ten, lo - bet ihn in sei-ner

244

gro - ßen Herr - lich-keit, in sei - nen Ta-ten, lo - bet ihn in_ sei-ner

- ßen Herr - lich-keit, in sei-nen Ta-ten, lo - bet ihn in sei-ner

Herr- lich - keit, in sei-nen Ta-ten, lo- - bet ihn in_

gro-ßen Herr-lich - keit, in sei - nen Ta-ten, lo- - bet ihn in sei-ner

lo - - bet den Herrn, lo- - bet den Herrn,

lo- - bet den Herrn, lo- - bet den Herrn,

lo- - bet den Herrn, lo- - bet den Herrn,

lo - bet den Herrn, lo - bet den Herrn,

247

gro - - - - - - - - - - - - - - - ßen Herr lich keit, in sei - nen Ta-ten,

gro - ßen Herr - - - - - - - - lich - keit, in sei-nen Ta-ten,

sei - ner gro - ßen Herr - - - - - - - - - lich - keit, in sei-nen Ta-ten,

gro - ßen Herr - - - - - - - - - - lich - keit, in sei-nen Ta-ten,

lo- - bet den Herrn, lo - bet

lo- - bet den Herrn, lo- - bet

lo - bet den Herrn, lo- - bet

lo - bet den Herrn, lo- - bet

250

lo - bet den Herrn in sei-nen

lo - bet den Herrn in sei-nen

lo - bet den Herrn in sei-nen

lo - bet den Herrn in sei-nen

ihn in sei-ner gro- - - - - - - - - - - - - - ßen Herr lich keit, lo - bet den

ihn in sei-ner gro - ßen Herr - - - - - - - - lich - keit, lo- - bet den

ihn in sei - ner gro - ßen Herr - - - - - lich - keit, lo - bet den

ihn in sei-ner gro - ßen Herr - - - - - lich - keit, lo- - bet den

253

Ta - ten, lo- - - - bet ihn in sei-ner gro - ßen Herr - lich - keit!

Ta - ten. lo - bet, lo - bet, lo - bet ihn in sei - ner_ gro-ßen Herr-lich - keit!

Ta - ten, lo - bet, lo - bet, lo - bet ihn in sei-ner gro - ßen Herr-lich - keit!

Ta- - - - ten, lo - bet, lo - bet ihn in sei-ner gro-ßen Herr-lich - keit! Al -

Herrn in sei - nen Ta - ten, lo - bet_ ihn in sei-ner gro - ßen Herr - lich - keit!

Herrn in sei - nen Ta - ten, lo - bet ihn in sei-ner gro-ßen Herr-lich - keit!

Herrn in sei - nen Ta - ten, lo - bet ihn in sei-ner gro - ßen Herr-lich - keit!

Herrn in sei - nen Ta- ten, lo - bet ihn in sei-ner gro-ßen Herr-lich - keit! Al -

256

- - - - - - - - les, was O - - - - - - - dem hat, lo - be__ den

263

Al - - - - - - - - - - les, was O - - - -

Herrn, Hal - le - lu - ja,_____ Hal - le-

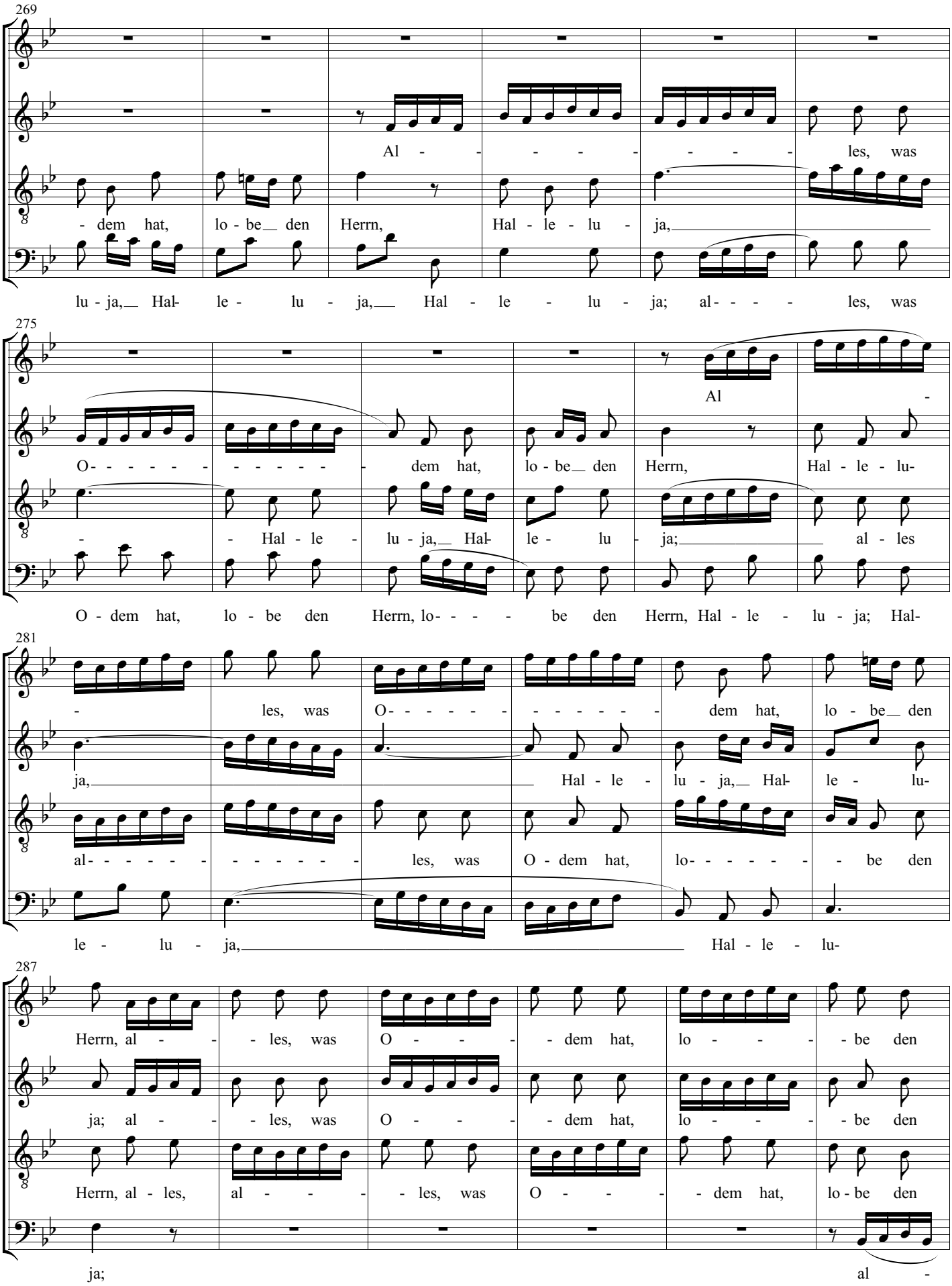
269
Al - - - - - - - - les, was
- dem hat, lo - be den Herrn, Hal - le - lu - ja,
lu - ja, Hal- le - lu - ja, Hal - le - lu - ja; al- - - - les, was
275
Al -
O- - - - - - - - - - - - dem hat, lo - be den Herrn, Hal - le - lu-
- - Hal - le - lu - ja, Hal- le - lu - ja; al - les
O - dem hat, lo - be den Herrn, lo- - - - be den Herrn, Hal - le - lu - ja; Hal-
281
- les, was O- - - - - - - - - - - - dem hat, lo - be den
ja, Hal - le - lu - ja, Hal- le - lu-
al- - - - - - - - - - - - les, was O - dem hat, lo- - - - - - be den
le - lu - ja, Hal - le - lu-
287
Herrn, al - - - les, was O - - - - dem hat, lo - - - - be den
ja; al - - - les, was O - - - - dem hat, lo - - - - be den
Herrn, al - les, al - - - - les, was O - - - - dem hat, lo - be den
ja; al -

293

Herrn, Hal - le - lu - ja, Hal - le - lu - ja, Hal - le - lu - ja, Hal - le - - lu-

Herrn, Hal - le - lu - ja, Hal - le - lu - ja, Hal - le - lu - ja, Ha - le - - lu-

Herrn, Ha - le - lu - ja, Hal - le - lu - ja, Hal - le - lu - ja, Hal - le - lu-

- - - - - - les, was O - - - - - - - dem hat, lo - be den

300

ja, Hal - le - lu - ja, Hal - le - lu - ja, Hal - le-

ja, Hal - le - lu - ja, Hal - le - lu - ja; al - - - - - - les, was

ja, Hal - le - lu - ja, Al - - - - - - -

Herrn, Hal - le - lu - ja, Hal - le - lu - ja, Hal - le - lu - ja,

307

lu - ja, Hal - le - lu - ja, Hal - le - lu - ja, Hal - le - lu - ja,

O - dem hat, lo - be den Herrn, Hal - le - lu - ja, Hal - le - lu - ja, Hal -

- les, was O - - - - - - - - - - - dem hat, lo - be den Herrn, lo -

Hal - le - lu - ja, Hal - le - lu - ja, Hal-

313

al - - - - - - - - - - les, was O -

le - - lu - ja, Hal - le - lu - ja, Hal - le-

- be den Herrn, Hal - le - lu - ja; al - - - - - - les, was

le - lu - ja, Hal - le - lu - ja, Hal - le - lu - ja,

319

- - - dem hat, lo - be den Herrn, Hal - le - lu - ja, Hal - le - lu-

lu - ja; al - - - - - - - - - les, was O -

O - dem hat, lo - be den Herrn, Hal - le - lu - ja, Hal - le - lu - ja,

- Hal - le - lu - ja; al - - - - - -

325

ja, Hal - le - lu - ja, Hal - le - - lu - ja, Hal - le - lu - ja,

- - - dem hat, lo - be den Herrn, Hal

Hal - le - lu - ja, Hal - le - lu - ja, Hal - le - lu - ja,

- les, was O - dem hat, lo - - - - - - - -

331

Hal - le - lu - ja; al -

- le - lu - ja; al - - - les, was O - - - - dem hat, lo - - -

hal - le - lu - ja; al - - - les, was O - - - - dem hat, lo - - -

- be den Herrn, al - les, al - - - - - les, was O - - - - dem hat,

337

- - - - - - - les, was O - - - - - - dem hat,

- - - - be den Herrn, Hal - - - le - lu - ja, Hal -

- be den Herrn, Hal - le - lu - ja, Hal - le - lu - ja, Hal -

lo - be den Herrn, al - - - - - - - les, was O - - - dem hat,

343

lo - be den Herrn, al - - - - - - - - - les, was O - - -

- le - lu - ja; al - les, al - - - - les, was O - dem hat,

- le - lu - ja; al - - - - les, was O - dem hat, lo -

lo - be den Herrn, al - - - - - - - - - les, was

349

- dem hat, lo - - - - - - be den

lo - be de Herrn, Hal - le - lu - ja; al - les, was O - dem hat, lo - be den

- be den Herrn, Hal - le - lu - ja; was O - dem hat, lo - be den

O - - - - - - - - - - - - - - - - dem hat, lo - be den

355

Herrn, al - les, al - - les, was O - - - - dem hat,

Herrn, Hal - le - lu - ja,

Herrn, al - - - - - - les, was O - dem hat, lo - be den

Herrn, al - - - - - - - - - les, was O - - - - - -

361

lo - - - - - - be den Herrn, Hal - le - lu - ja, Hal - le - lu - ja.

Hal - le - lu - ja, Hal - le - lu - ja, Hal - le - lu - ja.

Herrn, Hal - le - lu - ja, Hal - le - lu - ja, Hal - le - lu - ja.

- dem hat, lo - be den Herrn, Hal - - - - - - - - le - lu - ja!